

Městys Nepomyšl, Nepomyšl čp. 102, 439 71 Nepomyšl

ZÁMĚR MĚSTYSE NEPOMYŠL

č. 6/2018

o prodeji pozemku ve vlastnictví městyse Nepomyšl, který se bude projednávat na příštím veřejném zasedání zastupitelstva městyse Nepomyšl

Zastupitelstvo městyse Nepomyšl se na svém 42. veřejném zasedání dne 19.09.2018 a v souladu s ustanovením § 12 odst. 1 a § 39 odst. 1 zákona č.128/2000 Sb. o obcích ve znění pozdějších změn a doplňků, usneslo přijmout a zveřejnit záměr prodat ze svého majetku níže uvedený pozemek:

Městys Nepomyšl je vlastníkem pozemku č. 217/12 o výměře 2.624 m², druh ostatní plocha, ostatní komunikace v městysu Nepomyšl a k.ú. Nová Ves u Podbořan. Podle Geometrického plánu č. 61-18/2018 ze dne 02.05.2018 odděluje se z pozemku č. 217/12 část o výměře 573 m², která se nově označuje jako pozemek č. 217/14, druh ostatní plocha, jiná plocha v městysu Nepomyšl a k.ú. Nová Ves u Podbořan.

Předmětem tohoto záměru je **prodej pozemku č. 217/14 o výměře 573 m²**, druh ostatní plocha, jiná plocha v městysu Nepomyšl a k.ú. Nová Ves u Podbořan. Cena za prodej pozemku č. 217/14 činí 25,- Kč/m². Dále kupující uhradí částku ve výši 5.500,- Kč za rozdělení pozemků.

Odůvodnění:

Podání žádosti na koupi výše uvedeného pozemku z majetku městyse Nepomyšl.

Poučení:

Občané se mohou k tomuto záměru městyse vyjádřit a případně předložit své nabídky do 15 dnů ode dne zveřejnění tohoto záměru úřadem městyse v Nepomyšli. Po uplynutí uvedené lhůty bude uvedený záměr s připomínkami nebo nabídkami občanů předložen zasedání zastupitelstva městyse k projednání.

V Nepomyšli dne 24.09.2018

Vyvěšeno dne: 08 -10- 2018

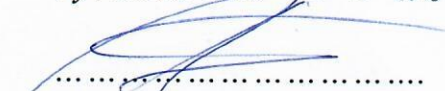

Pavel Bartuška
místostarosta



Sejmuto dne:



Josef Lněniček
starosta

Výkaz dosavadního a nového stavu údajů katastru nemovitostí

Dosavadní stav				Nový stav										
Označení pozemku par. číslem	Výměra parcely		Druh pozemku Způsob využití	Označení pozemku par. číslem	Výměra parcely		Druh pozemku Způsob využití	Typ stavby Způsob využití	Způsob určení výměr	Porovnání se stavem evidence právních vztahů				
	ha	m ²			ha	m ²				Díl pochází z pozemku označeného v katastru nemovitostí	díl v poz. evidenci	Císlo listu vlastnictví	Výměra dílu	
		ha	m ²			ha	m ²			ha	m ²			
29/2	3	71 09	ostat.pl. neplodná půda	29/2	3	71 09	ostat.pl. neplodná půda		0			95		
217/12		26 24	ostat.pl. ostat. komunikace	217/12		20 51	ostat.pl. ostat. komunikace		0			10001		
				217/14		5 73	ostat.pl. jiná plocha		0	217/12		10001	5	73
	3	97 33			3	97 33								

Seznam souřadnic (S-JTSK)

Souřadnice pro zápis do KN

Číslo bodu	Y	X	Kód kv.	Poznámka
39-7	822588.47	1018411.58	3	pl.sl.
39-12	822608.96	1018419.73	3	"
58-365	822636.07	1018403.12	8	kolík
58-367	822635.18	1018412.12	8	trubka
3	822592.33	1018413.11	3	pl.sl.
4	822592.27	1018403.41	3	trubka
6	822621.30	1018398.93	3	"
8	822626.69	1018400.94	3	"
10	822635.62	1018407.70	3	"

MĚSTSKÝ ÚŘAD PODBOŘANY
STAVEBNÍ ÚŘAD

-19-

20.6.2018
2018/01591
[Signature]

Zpřesnění geometrického a polohového určení pozemku podle § 50, odst. 1, písm. a) katastrálního zákona navržené v tomto geometrickém plánu lze v katastru nemovitostí provést jen na základě souhlasného prohlášení vlastníků

GEOMETRICKÝ PLÁN pro rozdělení pozemku a průběh vlastníky zřesněné hranice pozemku	Geometrický plán ověřil úředně oprávněný zeměměřičský inženýr	Stejnopis ověřil úředně oprávněný zeměměřičský inženýr
	Jméno, příjmení : Ing. Pavel Jahn	Jméno, příjmení Ing. Milan Chudela
	Číslo položky seznamu úředně oprávněných zeměměřičských inženýrů 200/1995	Číslo položky seznamu úředně oprávněných zeměměřičských inženýrů 1314/1995
	Dne: 2.5.2018 Číslo: 286/2018	Dne: 4.5.2018 Číslo: 127/2018
Náležitostmi a přesností odpovídá právním předpisům.	Tento stejnopis odpovídá geometrickému plánu v elektronické podobě uloženému v dokumentaci katastrálního úřadu.	
Vyhotovitel: Petr Schell Hájkova 2190 438 01 Žatec	Katastrální úřad souhlasí s očíslováním parcel.	
Číslo plánu: 61 – 18/2018	KÚ pro Ústecký kraj KP Žatec Ing. Alena Koudová PGP-235/2018 2018.05.03 13:55:30 CEST	
Okres: Louny		
Obec: Nepomyšl		
Kat. území: Nová Ves u Podbořan		
Mapový list: Žatec 9-9/22	Ověření stejnopisu geometrického plánu v listinné podobě.	
Dosavadním vlastnickým pozemkům byla poskytnuta možnost seznámit se vleránu s průběhem navrhovaných nových hranic, které byly označeny předepsaným způsobem: viz seznam souřadnic	[Signature]	



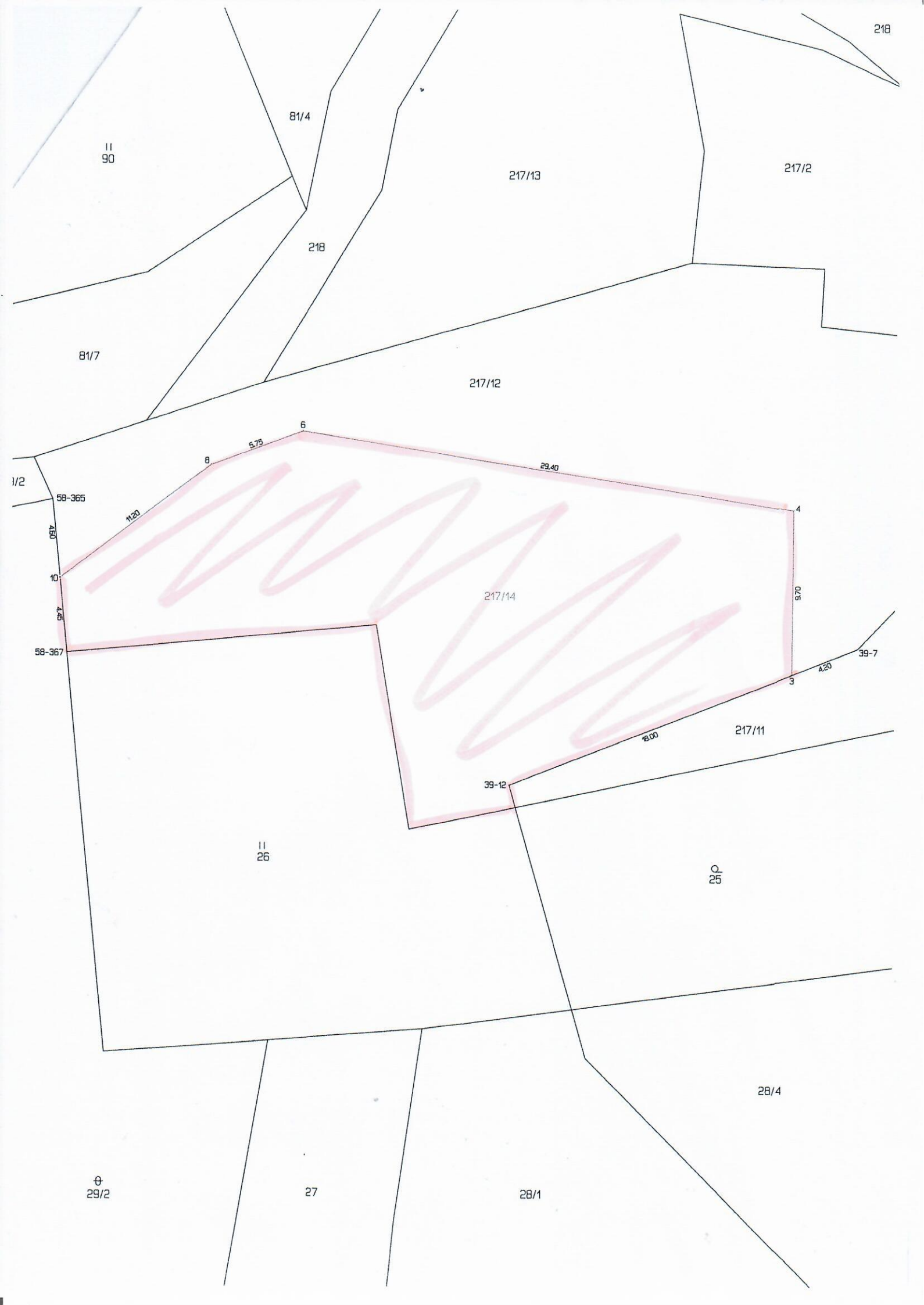

218

11
90

81/4

217/13

217/2

218

81/7

217/12

6

5.75

8

29.40

1/2

58-365

1120

4

4.50

10

4.20

217/14

9.70

58-367

4.20

39-7

3

18.00

217/11

39-12

11
26

25

28/4

29/2

27

28/1