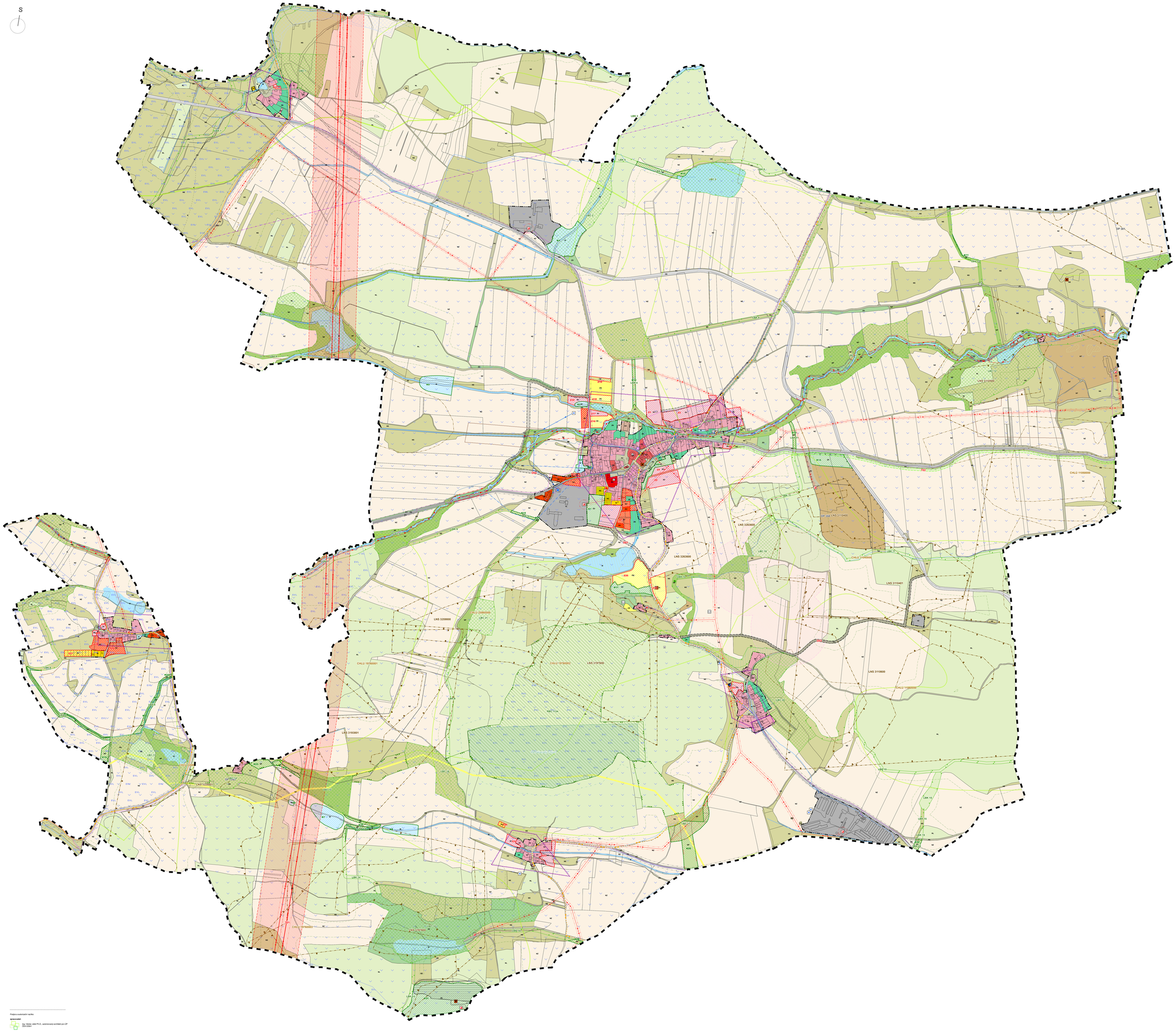

Legenda

STABILIZOVANÉ PLOCHY | PLOCHY ZMĚN | ÚZEMNÍ REZERVY

- hranice řešeného území
- zastavěné území k 31.07.2018
- Z1 — zastavitelné plochy
- K1 — plochy změn v krajině
- DD1 — koridory dopravní infrastruktury
- TI1 — koridor technické infrastruktury - koridor vedení ZVN
- TI2 — koridor technické infrastruktury - koridor plynovodu

(§4 vyhl.č.501/2006 Sb.) PLOCHY BYDLENÍ
- BI — BYDLENÍ v bytových domech
- BH — BYDLENÍ v rodinných domech - venkovské

(§5 vyhl.č.501/2006 Sb.) PLOCHY REKREACE
- RH — REKREACE plochy staveb pro rodinnou rekreaci
- RZ — REKREACE zahrádkové osady

(§6 vyhl.č.501/2006 Sb.) PLOCHY OBČANSKÉHO VYBAVENÍ
- OV — OBČANSKÉ VYBAVENÍ veřejná infrastruktura
- OS — OBČANSKÉ VYBAVENÍ tělovýchovná a sportovní zařízení
- OK — OBČANSKÉ VYBAVENÍ hřbitovy

(§7 vyhl.č.501/2006 Sb.) PLOCHY VEŘEJNÝCH PROSTRANSTVÍ
- PV — VEŘEJNÁ PROSTRANSTVÍ
- PZ — VEŘEJNÁ PROSTRANSTVÍ veřejná zeleň

(§8 vyhl.č.501/2006 Sb.) PLOCHY SMÍŠENÉ OBYTNÉ
- SV — SMÍŠENÉ OBYTNÉ venkovské

(§9 vyhl.č.501/2006 Sb.) PLOCHY DOPRAVNÍ INFRASTRUKTURY
- DS — DOPRAVNÍ INFRASTRUKTURA silniční

(§10 vyhl.č.501/2006 Sb.) PLOCHY TECHNICKÉ INFRASTRUKTURY
- TI — TECHNICKÁ INFRASTRUKTURA inženýrské sítě

(§11 vyhl.č.501/2006 Sb.) PLOCHY VÝROBNÍ
- VD — VÝROBA A SKLADOVÁNÍ lehký průmysl a energetika
- VZ — VÝROBA A SKLADOVÁNÍ zemědělská výroba

(§13 vyhl.č.501/2006 Sb.) PLOCHY VODNÍ A VODOHOSPODÁŘSKÉ
- W — PLOCHY VODNÍ A VODOHOSPODÁŘSKÉ

(§14 vyhl.č.501/2006 Sb.) PLOCHY ZEMĚDĚLSKÉ
- NZ — PLOCHY ZEMĚDĚLSKÉ

(§15 vyhl.č.501/2006 Sb.) PLOCHY LESNÍ
- NL — PLOCHY LESNÍ

(§16 vyhl.č.501/2006 Sb.) PLOCHY PŘÍRODNÍ
- NP — PLOCHY PŘÍRODNÍ

(§17 vyhl.č.501/2006 Sb.) PLOCHA SMÍŠENÁ NEZASTAVĚNÉHO ÚZEMÍ
- NS — PLOCHY SMÍŠENÉ NEZASTAVĚNÉHO ÚZEMÍ

(§18 vyhl.č.501/2006 Sb.) PLOCHY TĚŽBY NEROSTŮ
- NT — PLOCHY TĚŽBY NEROSTŮ - nezastavitelné

ZELEŇ
- SZ — ZELEŇ soukromá a vyhrazená
- ZO — ZELEŇ ochranná a izolační
- ZX — ZELEŇ specifická

STAV | NÁVRH

- nemovitá kulturní památka
- ochranné pásmo kulturní památky
- vesnická památková zóna
- archeologické naleziště
- silnice II. třídy
- silnice III. třídy
- místní a účelové komunikace
- ochranné pásmo silnice II. a III. třídy
- cyklotrasa
- stezka pro pěší
- distribuční trafostanice
- nadzemní vedení elektrické sítě ZVN
- nadzemní vedení elektrické sítě VVN
- nadzemní vedení elektrické sítě VN
- podzemní vedení elektrické sítě VN
- ochranné pásmo vedení elektrické sítě a distribuční trafostanice
- plynovod STL
- komunikační zařízení
- komunikační vedení
- ochranné pásmo radiorelékové trasy
- čistírna odpadních vod
- čerpací stanice odpadních vod
- kanalizační stoka
- úpravna vody
- vodojem
- vodní zdroj
- ochranné pásmo vodních zdrojů
- vodovodní řad
- aktivní zóna záplavového území
- záplavové území s periodicitou 100 let
- úvar povrchových vod tekoucích
- 3263600 — chráněné ložiskové území
- 652501 — výhradní bilancované ložisko nerostných surovin
- ostatní nebilancovaná ložiska
- ostatní evidované prognózní zdroje
- 1065 — dobývací prostor
- odval, výsypka, odkaliště, halda
- sesuvné území
- poddolované území
- památný strom
- přírodní rezervace Dětlanský chlum
- ochranné pásmo přírodní rezervace
- EVL — Natura 2000 - evropsky významná lokalita
- PO — Natura 2000 - ptačí oblast
- nadregionální biokoridor funkční / navrhovaný
- regionální biocentrum funkční
- lokální biocentrum funkční / navrhované
- lokální biokoridor funkční / navrhovaný
- interaktivní prvek funkční
- významný krajinný prvek registrovaný
- významný krajinný prvek ze zákona
- dálkový migrační koridor
- skládka
- staré zátěže v území a kontaminované plochy
- investice do půdy za účelem zlepšení půdní úrodnosti
- závlahové potrubí
- odvodnění
- pásmo 50 m od lesa
- místo krajinného rázu
- ochranné pásmo objektu důležitého pro obranu státu
- objekt požární ochrany
- území pro umístění rozhledny

celé řešené území je situováno v ochranných pásmech leteckých zabezpečovacích zařízení ministerstva obrany

ÚZEMNÍ PLÁN NEPOMYŠL

I.1 KOORDINAČNÍ VÝKRES

NÁVRH PRO SPOLEČNÉ JEDNÁNÍ

POŘIZOVATEL: MěÚ Podbořany, úřad územního plánování, zastoupený Ing. Hankou Hrnčířovou

OBJEDNATEL: Městys Nepomyšl zastoupená starostou Josefem Lehníčkem

DATUM: Červenec 2018 | MĚŘÍTKO: 1 : 5 000

Podpis a autorizační razítko

zpracovatel:

Ing. Václav Jelínek Ph.D., autorizovaný architekt pro OP
ČKA 02641